

OULCHES-LA-VALLÉE-FOULON

Extension de la Caverne du Dragon

Musée du Chemin des Dames

Lieu d'exécution - Commune d'Oulches-La-Vallée-Foulon (02)

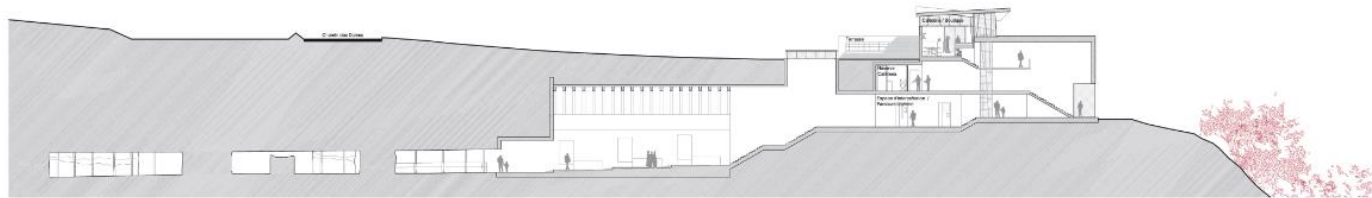

Description et caractéristiques principales du projet

La rénovation - extension de la caverne du Dragon Musée du Chemin des Dames vise à transformer la caverne actuelle en un véritable musée et à structurer une offre culturelle et touristique cohérente. Le projet intègre la restructuration du musée existant, la création d'un parcours de présentation permanente et la refonte de visite de la caverne du dragon avec la création d'un espace d'interprétation du site.

Client

CONSEIL GENERAL DE L' AISNE

Partenaire

FRENAK & JULLIEN ARCHITECTES

Missions

Mission de base Loi MOP

Part IGREC INGENIERIE

BET Fluides - Economiste - OPC -
Synthèse

Présentation du projet

Surface utile	1 550 m ²
Montant des travaux	6 500 000,00 €HT
Date des études	2013-2014
Date de livraison	Sans suite